

Entwurf für die Errichtung zweier Doppelhäuser auf der GP 356/27, in 2512 Tribuswinkel für Familie Alexandra und Michael Gitzi.

ANSICHT WEST M.: 1:100

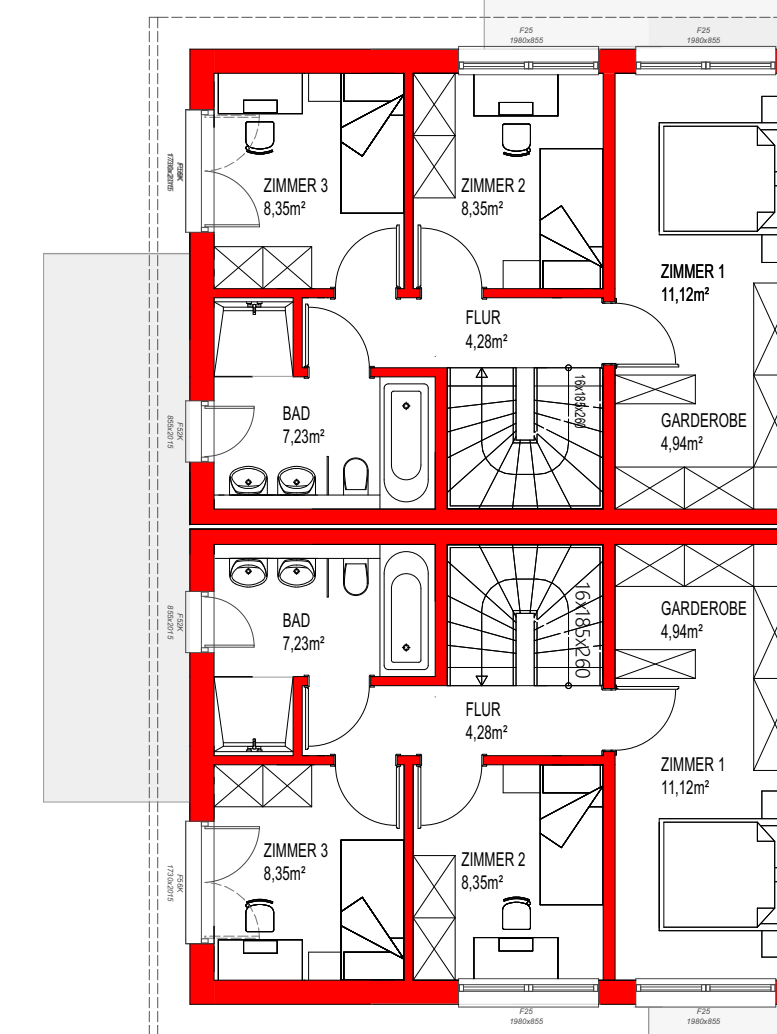

GRUNDRISS OBERGESCHOSS M.: 1:100



GRUNDRISS ERDGESCHOSS M.: 1:100

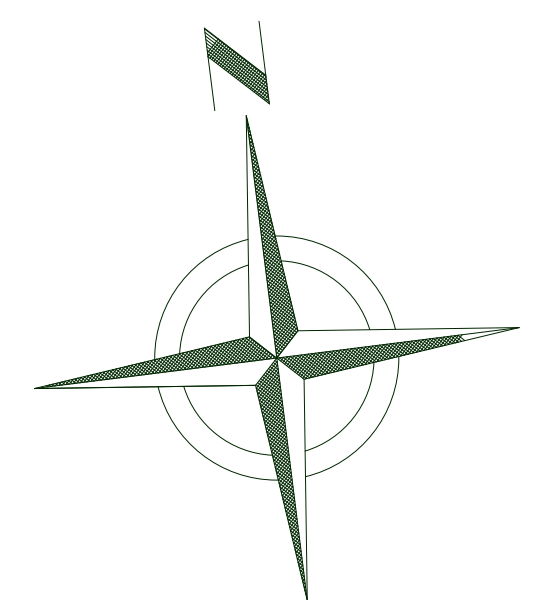
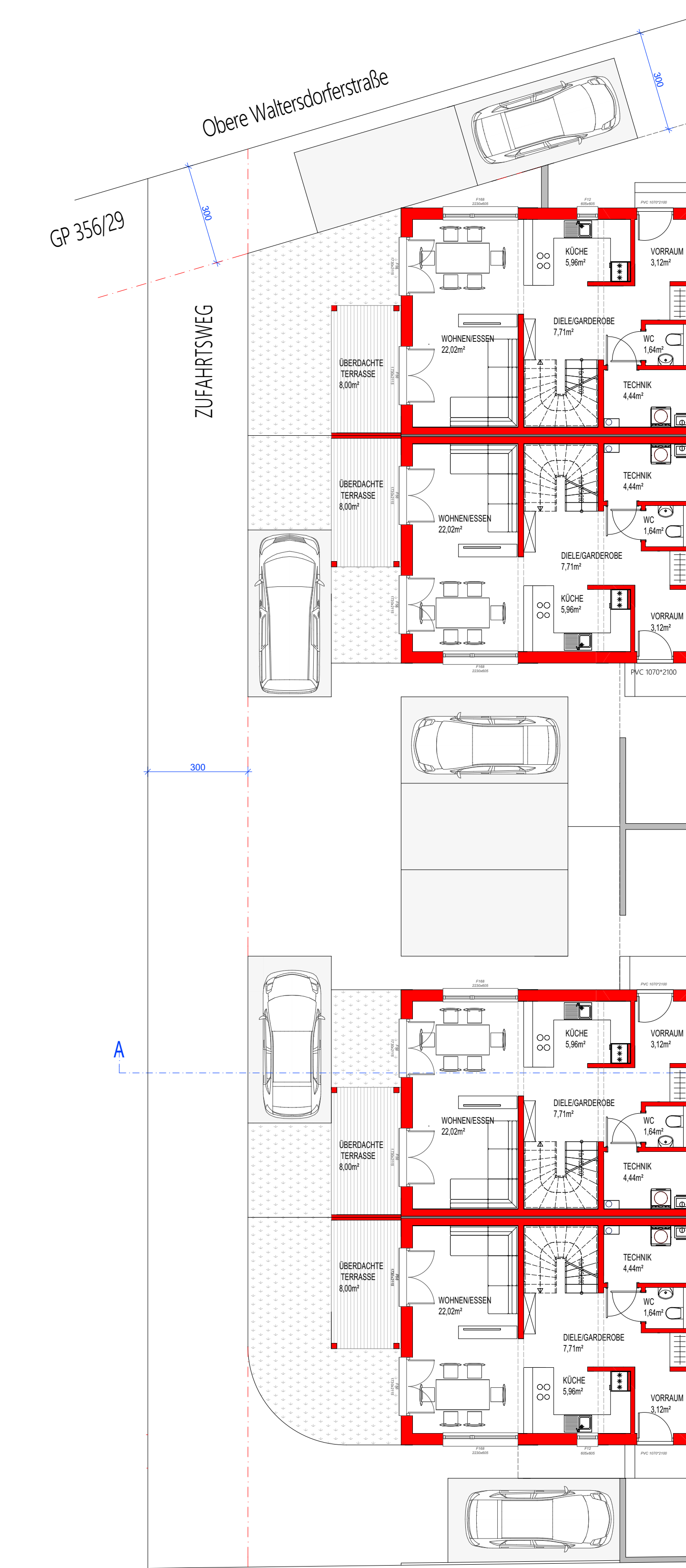

ANSICHT SÜD M.: 1:100

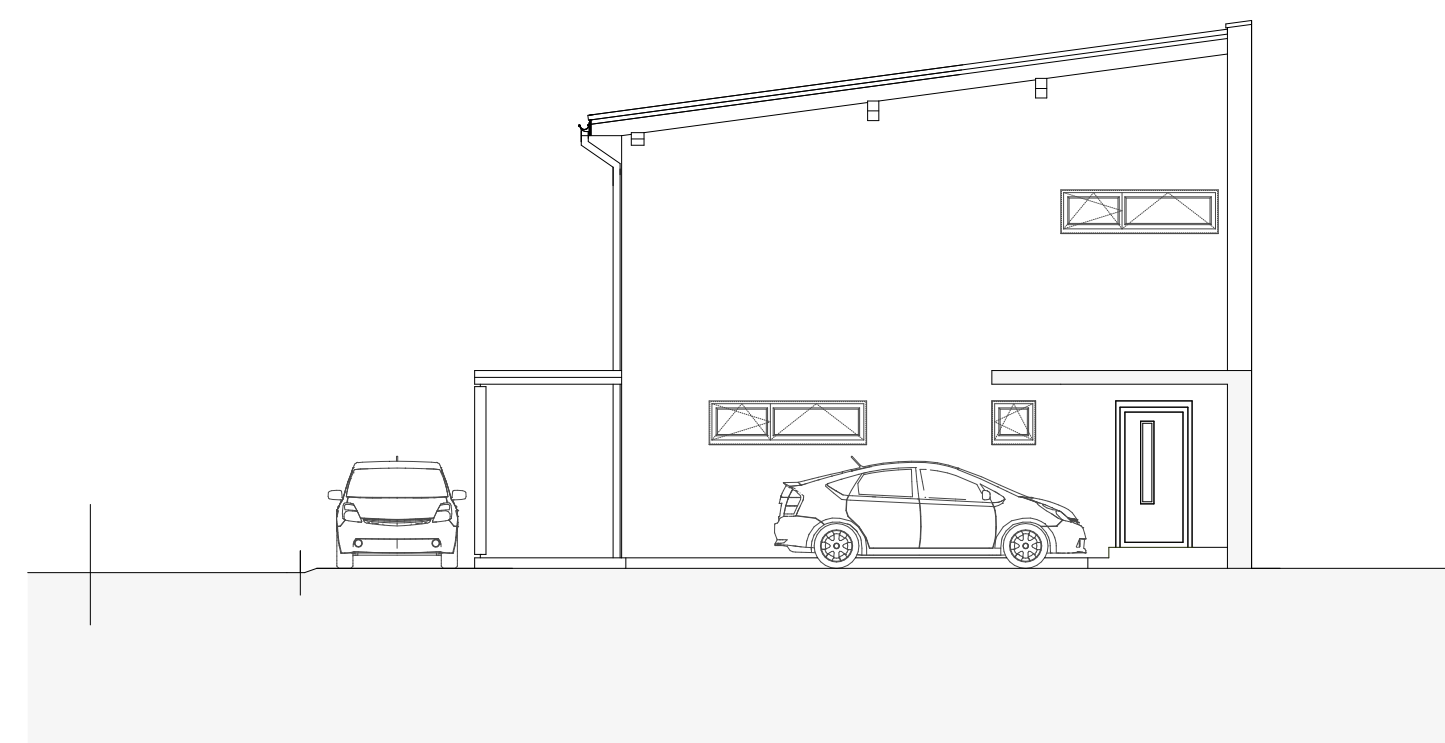

ANSICHT NORD M.: 1:100

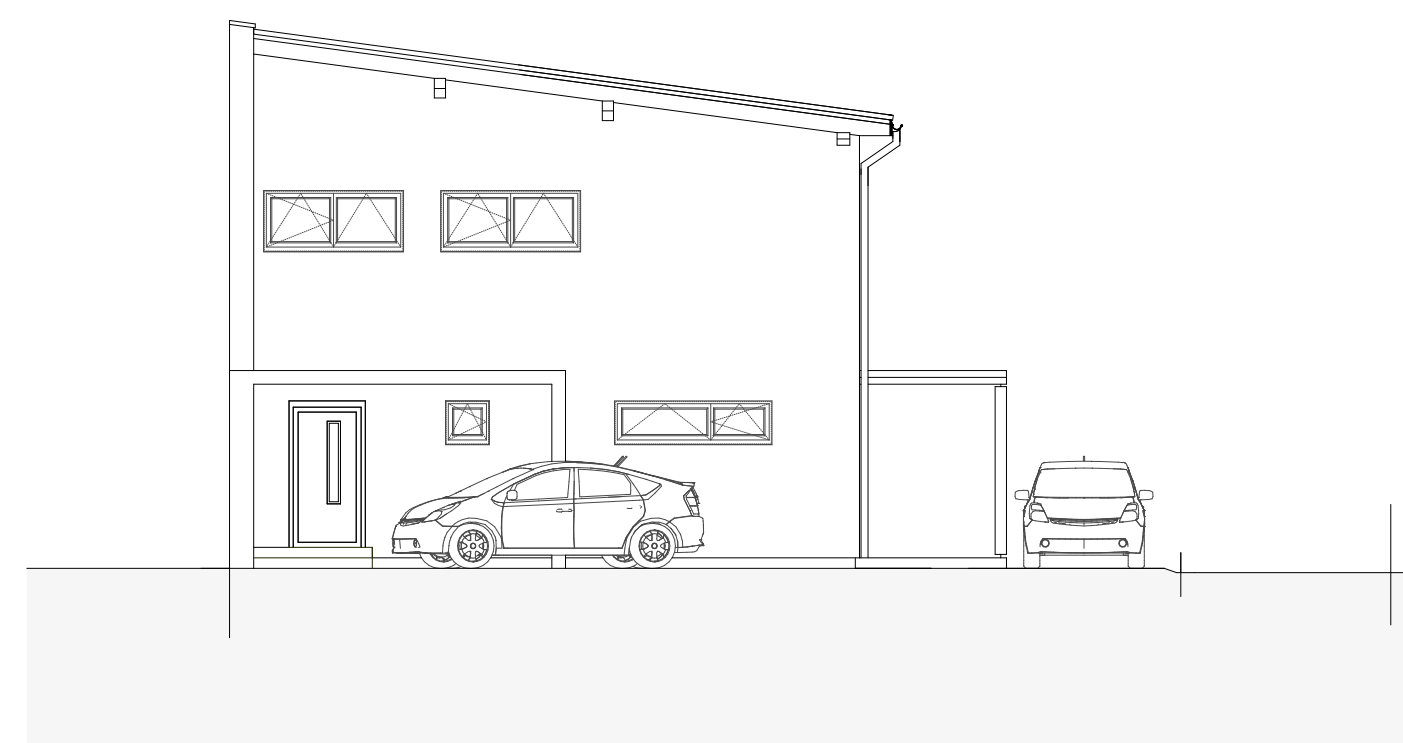

SCHNITT A-A M.: 1:100

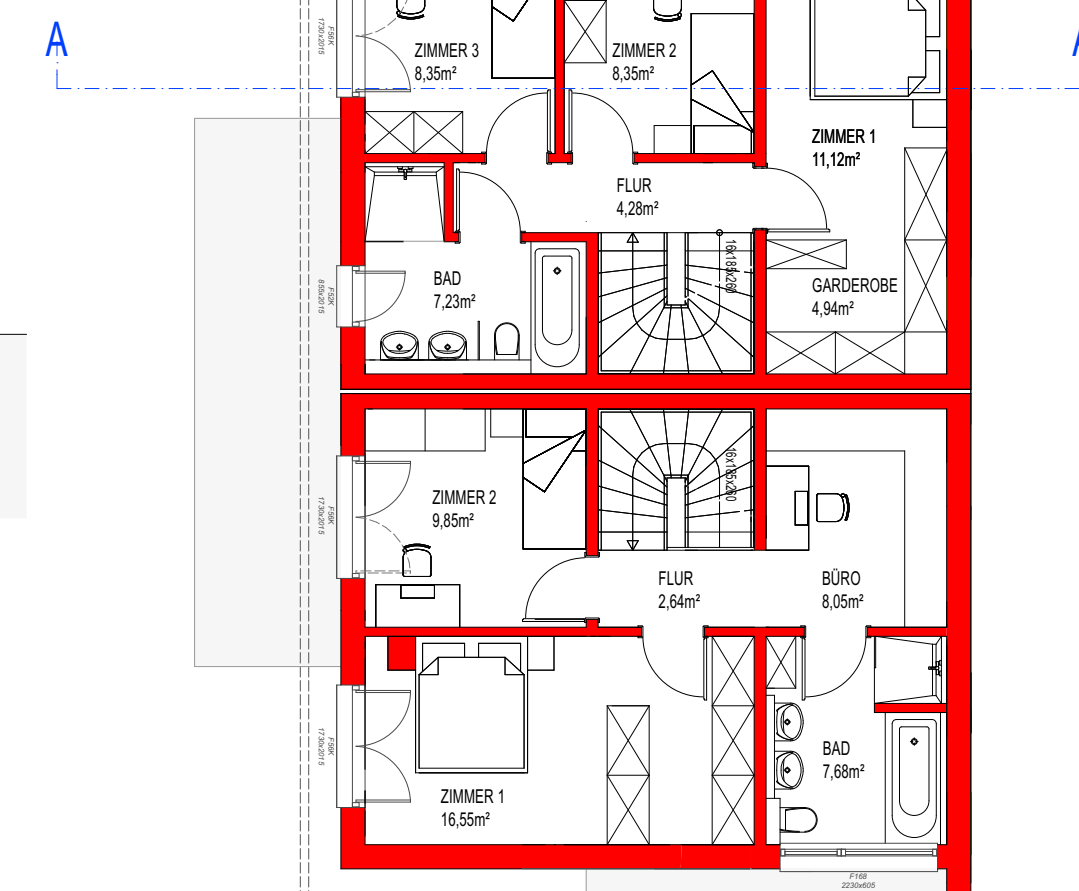
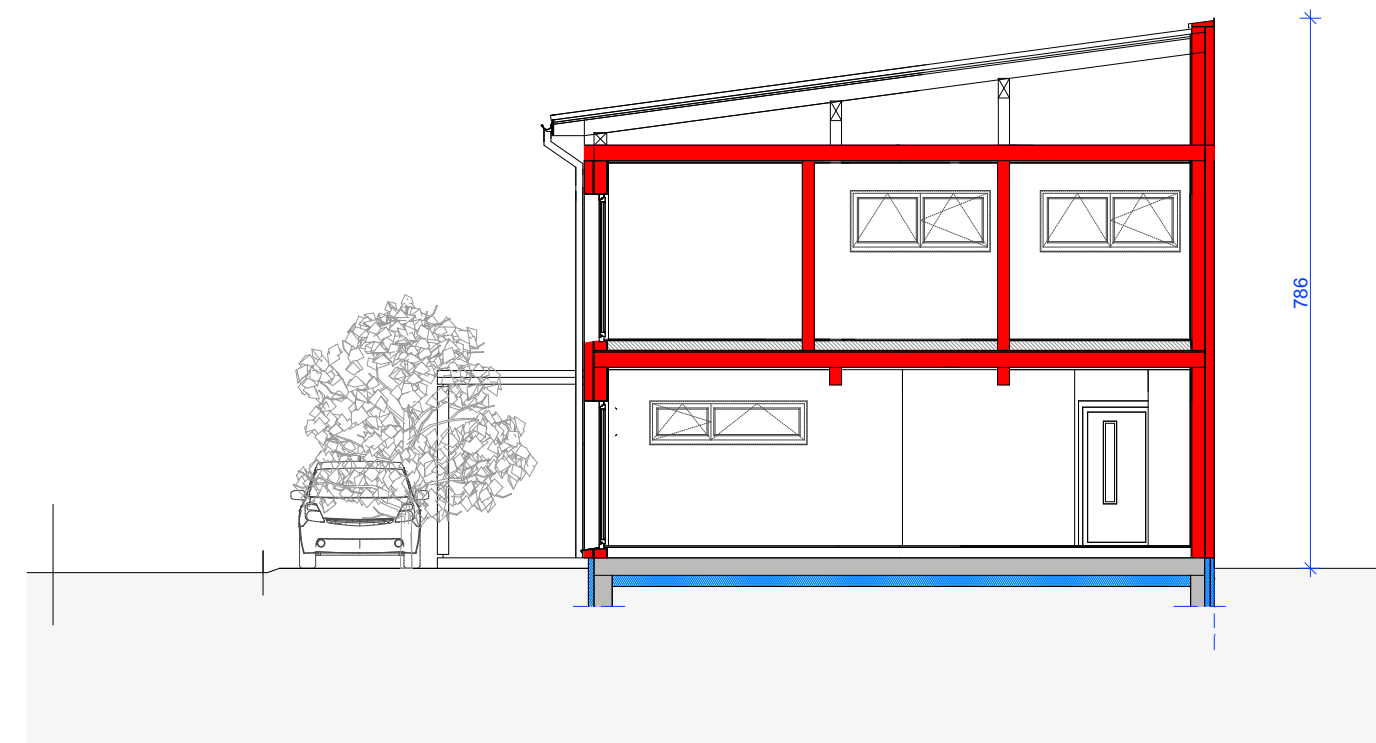



ENTWURF
für die Errichtung zweier Doppelhäuser auf der GP 356/27, in 2512 Tribuswinkel, für Alexandra und Michael Gitzi.

INDY
Dieser Entwurf ist auf Grenznahmen, welche der digitalen Katastralmappe (DKM) entnommen sind, erstellt worden.
Zu einem, von einem Geometer erstellten Lage- und Höhenplan, können erhebliche Abweichungen bei Höhenlage und Abmessungen des Grundstücks auftreten.
Der Entwurf dient als Basis zur Vorlage bei der zuständigen Baubehörde.
Vor einer Weiterbearbeitung, zum Zweck einer Baueingabeplanung, ist der Entwurf in Übereinstimmung mit den Baugrundlagenbestimmungen bzw. eines eventuell vorliegenden Bebauungsplans, sowie örtlicher Bauvorschriften abzustimmen.

BAUWERBER: Fam. Alexandra und Michael Gitzi

PLANVERFASSTER: Baumeister Ing. Fritz Eichberger

PLANNHALT: Grundriss EG - OG M.: 1:100
Ansichten M.: 1:100
Schnitt A-A M.: 1:100

BEHÖRDE:

Dieser Zeichnung ist unser geistiges Eigentum und unterliegt dem Urheberrecht. Eine Vervielfältigung an anderer Stelle ist untersagt.
Die aufgeführten Firmen sind spezifische Baubestimmungen und Funktionen von Architekten zu prüfen. Höhenangaben, welche angegeben sind, sind die Baubestimmungen der Baubehörde. Die aufgeführten Firmen sind von den Baubestimmungen der Baubehörde zu prüfen.
© 2021 FE, Baueigentümer, Bau- und Sicherheitsbeauftragter, Bau- und Sicherheitsbeauftragter sind nicht Bestandteil der Planung.

FE BM. ING. FRITZ EICHBERGER
PLANUNGS- & BAULEITUNGSBÜRO
61033 Reith bei Seefeld
Tel. 05647503722
e-mail: christian.eichberger@speed.at

Kalkalweg 33
61033 Reith bei Seefeld
Tel. 05647503722
e-mail: christian.eichberger@speed.at

PLANNR.:
DATUM: 19.03.21
MAZSTAB: 1:100
GEZ: MKA